Sich einschwingen in den Takt Gottes

Ferien, Auszeit – das ist für mich auch die Zeit, mich selbst fallen zu lassen. Mich selbst mit all meinen Sorgen und Ängsten, aber auch Plänen und Zielen, sogar mit meinen Wünschen loszulassen. Im Vertrauen darauf, dass ich gehalten werde. Nicht die Welt mit ihren Forderungen und ihren Verlockungen sollen den Takt meiner Tage bestimmen, sondern ich möchte mich einschwingen in den Takt Gottes. Und dabei ruhig mal die Bodenhaftung verlieren, himmlisch leicht, statt irdisch schwer. Wie das geht? Das ist eigentlich ganz einfach: Zunächst nehme ich mich so an, wie ich bin. Entledige mich dem beständigen Drang, mich selbst zu optimieren. Das kann ich im Wissen darum, dass Gott mich so nimmt, wie ich bin. Ich muss mit mir nicht strenger sein, als Gott es ist. Und das Zweite: Ich denke auch nicht zu klein von Gott. Ich traue ihm zu, dass er mein Leben auf gute Wege führt, und ich vertraue mich ihm an.

Gerhard Mester

Kath. Pfarramt Pollenfeld
Kirchstr. 5, 85131 Pollenfeld
Tel. 08421/6302
Fax 08421/908704
Bürozeiten Frau Wittmann:
Dienstags: 9.00 bis 11.00 Uhr
Mittwochs: 9.00 bis 11.30 Uhr

Pfarrbrief

der Pfarreien St. Sixtus, Pollenfeld
und St. Johannes der Täufer, Wachenzell
Nr.06/2023/20.06.—16.07.2023

Website: www.kirche-pollenfeld-wachenzell.de Email: pollenfeld@bistum-eichstaett.de

Hetty Kris

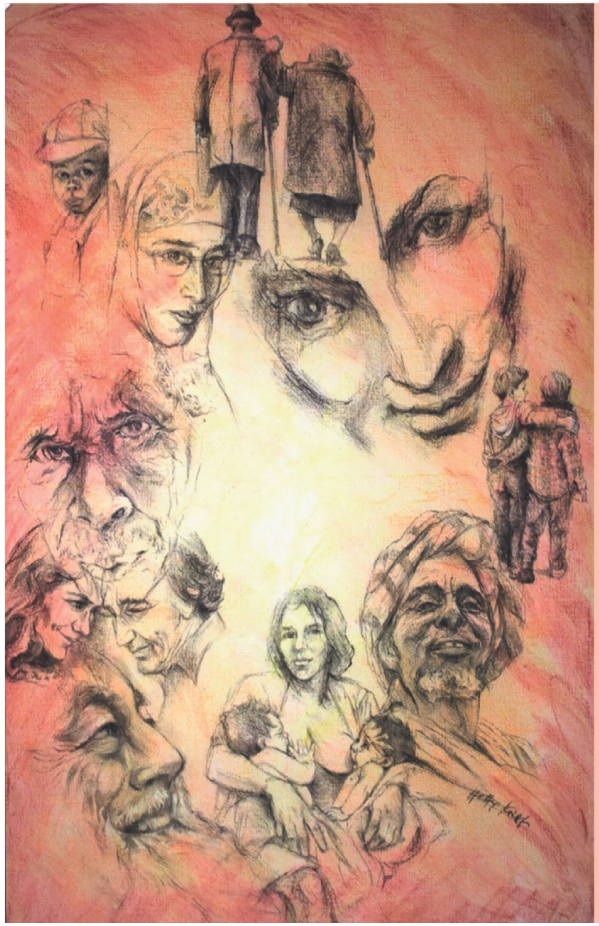

Ihr seid das Salz der Erde, ihr seid das Licht der Welt. Nicht die, die in jedem Scheinwerfer stehen und jedes Rampenlicht nutzen, sind die Leuchtenden, sondern Ihr, also auch wir. Wir können ein wenig Würze ins Leben mit anderen bringen; wir können etwas Zuversicht schenken denen, die noch erschöpfter sind als wir. Wir können ein wenig Licht bringen zu denen, die sich verdüstert fühlen. Und wenn es nur ein oder zwei Menschen sind, denen wir das bringen, dann erfüllen sich Jesu Worte schon.

URLAUBSZEIT

Pfarrer Manuk ist von 11. Juli bis 18. August 2023 nicht anwesend. Seelsorgliche Vertretung während der Abwesenheit übernimmt Herr Domvikar Pfarrer Dr. Mmaju Eke, aus Preith. Er ist erreichbar unter folgende ***Telefonnummer: 08421 7517***
Das Pfarrbüro ist während der Abwesenheit von Pfarrer Manuk wie gewohnt dienstags und mittwochs von 9.00 bis 12.00 Uhr geöffnet. Frau Wittmann ist vom 16. August bis 31. August 2023 in Urlaub.

GOTTESDIENSTZEITEN, INFOS UND TERMINE VOM 20.06. bis 16.07.2023

Dienstag 20.06.2023: Dienstag der 11. Woche im Jahreskreis
Seuversholz: 19.00 hl. Messe f. + Ehemann und Vater Josef Schneider, Dorfstraße 14

Mittwoch 21.06.2023: Hl. Aloisius Gonzaga, Ordensmann
Sornhüll: 19.00 hl. Messe f. + Ehemann und Vater Karl Harrer

Donnerstag 22.06.2023: Hl. Paulinus, hl. J. Fisher, hl. Thomas Morus
ab 8.30 Krankenkommunion f. beide Pfarreien
Wörmersdorf: 19.00 hl. Messe f. + Ehemann und Vater Konrad Kraus
Seuversholz: 18.00 hl. Messe f. + Ehemann und Vater Peter Pfisterer und Sohn Georg

Freitag 23.06.2023: Freitag der 11. Woche im Jahreskreis
Wachenzell: 19.00 hl. Messe f. + Eltern Martin und Karolina Sandner und Schwestern Stilla und Christa

Samstag 24.06.2023: GEBURT DES HL. JOHANNES DES TÄUFERS
Seuversholz: 17.30 Rosenkranz
18.00 SONNTAGSVORABENDGOTTESDIENST, hl. Messe f. + Eltern Josef und Anna Pfaller und Angehörige - **mit Einführung und Verabschiedung der Ministranten/innen**
Wachenzell: 18.00 Rosenkranz

Sonntag 25.06.2023: 12. SONNTAG IM JAHRESKREIS
Seuversholz: 9.30 hl. Messe f. + Ehemann und Vater Burkhard Lutz
Wachenzell: 9.00 Festgottesdienst zu Ehren des hl. Johannes d. Täufers (St.M.)
13.00 Festandacht zum Patrozinium

25 PRIESTERJUBILÄUM PFARRER KONRAD WEBER

Liebe Pfarrangehörige,
am Sonntag, 2. Juli 2023 um 10.00 Uhr in Seuversholz feiert Pfarrer Konrad Weber mit uns, seinen Familien und Verwandten, sowie seinen Freunden und Bekannten, einen Dankgottesdienst anlässlich seines 25. Jährigen Priesterjubiläums. Wir sind alle herzlich zu diesem Gottesdienst mit anschließendem Stehempfang eingeladen. Er hat in den vergangenen 25 Jahren eine unermüdliche Arbeit im Weinberg des Herrn geleistet und in seiner Rolle als Priester unzählige Herzen berührt und Seelen getröstet. Seine Glaubensstärke und sein Einsatz für viele Menschen sind bewundernswert. Er hat vielen Menschen in schwierigen Zeiten Halt und Orientierung gegeben.
Dankend gratulieren wir ihm zu seinem silbernen Priesterjubiläum und wünschen ihm von Herzen für die kommenden Jahre weiterhin viel Geduld, Kraft und Freude an seinem Engagement für die Menschen, gute Gesundheit und Zufriedenheit sowie Gottes reichen Segen. Möge Pfarrer Konrad Weber weiterhin mit Gottes Hilfe ein großer Segen für seine Mitmenschen sein kann.

Persönlich wünscht sich Pfarrer Weber keine Geschenke. Alle die Ihm eine Freude machen wollen möge bitte für die Renovierung seiner Heimatspfarrkirche Sankt Sixtus Pollenfeld spenden.

Überweisen Sie bitte Ihre Spende auf folgende Konten der
Kath. Kirchen-stiftung Pollenfeld:

Raiffeisenbank:
IBAN: DE83 7216 0818 0004 1315 50
BIC: GENODEF1NP
Sparkasse:
IBAN: DE45 7215 1340 0000 1824 77
BIC: BYLADEM1E1S
Liga-Bank:
IBAN: DE39 7509 0300 5147 6018 24
BIC: GENODEF1MO5

Verwendungszweck: *Renovierung der Pfarrkirche (Pfr. K. Weber)*

Herzlichen Dank für Ihre großzügige Unterstützung.

Ihr

Arnold Manuk

Arnold Manuk, Pfr.

Foto: Peter Kane

Das Fest Maria Heimsuchung am 2. Juli erzählt von zwei Frauen - Maria und Elisabet - die Unfassbares erlebt haben und einander brauchen, um Gottes Handeln an ihnen begreifen und annehmen zu können.

GOTTESDIENST ZU EHREN DES HL. WILLIBALD

Liebe Pfarrangehörige,
im Rahmen der Willibaldswoche sind alle Pfarrangehörigen aus den Pfarreien Pollenfeld, Wachenzell und Preith sehr herzlich zu einem Festgottesdienst an der Willibaldskapelle am Freitag, 7. Juli 2023, um 18.00 Uhr, eingeladen.

Für Sitzgelegenheiten in begrenztem Umfang ist gesorgt. Bitte denken Sie daran, dass es bei der Willibaldskapelle keine Parkmöglichkeiten gibt.

FILIALKIRCHENSTIFTUNG SEUVERSHOLZ

Die Lautsprecheranlage der Filialkirche St. Nikolaus wurde zum Teil erneuert bzw. ergänzt.
Insgesamt fielen Kosten in Höhe von 823,67 € an.

Mittwoch 12.07.2023: Mittwoch der 14. Woche im Jahreskreis

Wörmersdorf: 19.00 hl. Messe f.+ Ehemann Erwin Hegenberger, Eltern Clemens und Sofie Hegenberger und Schwester Adelheid -(Domdekan Msgr. Dr. Stefan Killermann)

Donnerstag 13.07.2023: Hl. Heinrich II. und hl. Kunigunde, Kaiserpaar

Wörmersdorf: 18.30 Fatima-Rosenkranz

Wachenzell: 18.00 Fatima-Rosenkranz

Freitag 14.07.2023: Hl. Kamillus von Lellis, Priester, Ordensgründer

Wachenzell: 19.00 hl. Messe f. + Ehemann und Vater Josef Kraus (Domdekan Msgr. Dr. Stefan Killermann)

Samstag 15.07.2023: Hl. Bonaventura, Bischof, Kirchenlehrer

Seuversholz: **17.00 Rosenkranz**

17.30 SONNTAGSVORABENDGOTTESDIENST, hl. Messe f. + Eltern Anna und Ludwig Göpfert (Domvikar Dr. Mmaju Eke)

Wachenzell: 18.00 Rosenkranz

Sonntag 16.07.2023: 15. Sonntag im Jahreskreis

Seuversholz: 10.00 Pfarrgottesdienst f. alle Verstorbenen und Lebenden der Pfarrgemeinden Pollenfeld und Wachenzell (Monsignore Dr. Stefan Killermann)

Wachenzell: 8.45 hl. Messe f. + Ehefrau und Mutter Cornelia Beyer (Domdekan Msgr. Dr. Stefan Killermann)

Dienstag 27.06.2023: Hl. Hemma von Gurk, hl. Cyrill von Alexandrien

Ausflug des Krankenpflegevereins Pollenfeld/Seuversholz/ Weigersdorf

Seuversholz: 19.00 hl. Messe f. + Ehemann und Vater Michael Schmidmeier

Mittwoch 28.06.2023: Hl. Irenäus, Bischof von Lyon, Märtyrer

Sornhüll: 19.00 hl. Messe f. + Eltern Barbara und Josef Gabler und Angehörige

Donnerstag 29.06.2023: Hl. Petrus und hl. Paulus, Apostel

Kollekte für die Aufgaben des Heiligen Vaters - Peterspfennigkollekte

Wörmersdorf: 19.00 hl. Messe f. + Andreas und Kreszentia Spiegel

Weigersdorf: 19.00 hl. Messe f. + Eltern Rosa und Simon Schneider und Großeltern Maria und Franz Schneider

Freitag 30.06.2023: Hl. Otto, Bischof, die ersten hl. Märtyrer Roms

Wörmersdorf: 8.00 hl. Messe mit den Erstkommunionkindern der Pfarreien Pollenfeld, Wachenzell und Preith anschl. Erstkommunionausflug

Wachenzell: 19.00 hl. Messe f.+ Anni Pfäffel (von den Freundinnen)

Samstag 01.07.2023: Samstag der 12. Woche im Jahreskreis

Wörmersdorf: 17.30 Rosenkranz

18.00 SONNTAGSVORABENDGOTTESDIENST, hl. Messe f. + Ehefrau und Mutter Walburga Schneider

Weigersdorf: 10.45 Festgottesdienst anl. des 75-jährigen Gründungsjubiläums des Gartenbauvereins Weigersdorf f. die + Mitglieder des Vereins

Wachenzell: 12.30 Hochzeitsamt mit kirchlicher Trauung von Nicole Schneider und Martin Priborsky

Thomas Plaßmann

Die Unmündigen, das sind nicht die Kinder – auch wenn das die wortwörtliche Übersetzung wäre. Es findet sich auch kein Gegensatz zwischen Geweihten und Laien, den der Cartoon nahelegt. Nein, die Unmündigen, das sind die, die das überraschend Neue, das Jesus gebracht hat, verstehen. Jesus hatte einen ungeheuren Anspruch: Mit mir, mit meiner Verkündigung, ist Gott seinem Volk überraschend neu nahegekommen. Die Unmündigen haben ein Gespür für dieses innere Anliegen Jesu.

Sonntag 02.07.2023: 13. SONNTAG IM JAHRESKREIS

Seuversholz: 10.00 hl. Messe anl. des 25-jährigen Priesterjubiläums von Herrn Pfarrer Konrad Weber, anschl. Stehempfang am Dorfplatz

16.00 Fahrzeugsegnung FFW Pollenfeld am Feuerwehrhaus

Wachenzell: 8.45 hl. Messe f.+ Eltern Franz und Barbara Tratz und Tante Christina

Dienstag 04.07.2023: Hl. Ulrich, hl. Elisabeth, Königin von Portugal

Seuversholz: 19.00 hl. Messe f. alle Verstorbenen des Frauentreffs Seuversholz

Mittwoch 05.07.2023: Hl. Antonius Maria Zaccaria, Ordensgründer

Sornhüll: 19.00 hl. Messe zum Dank und f. + Angehörige Strauß

Wachenzell: 19.45 Pfarrgemeinderatssitzung im Alten Schulhaus

Donnerstag 06.07.2023: Hl. Maria Goretti, Jungfrau, Märtyrin

ab 8.30 Krankenkommunion f. beide Pfarreien

Wörmersdorf: 19.00 hl. Messe f. die + Mitglieder des Gartenbauvereins Pollenfeld

Wachenzell: 19.00 hl. Messe f. + Theresia und Mathias Heindl und Sohn Matthias und f. + Bruder Tobias Treffer

Foto: Michael Tillmann

Nur die Liebe schafft
einen Glauben, der das
Kreuz auf sich nehmen kann.
Denn sein Kreuz auf sich zu nehmen
und Jesus nachzufolgen,
ist die Antwort
auf Jesu Liebe zu uns.

Freitag 07.07.2023: Hl. Willibald, Patron unseres Bistums

Willibaldskapelle: 18.00 hl. Messe zu Ehren des hl. Willibald

Pollenfeld: 9.00 Dankfeier für das Kindergartenjahr 2022/2023 im Kindergarten

Samstag 08.07.2023: Hl. Kilian, Bischof von Würzburg, und Gefährten

Weigersdorf: 17.30 Rosenkranz

18.00 SONNTAGSVORABENDGOTTESDIENST, hl. Messe nach Meinung (St.M.)

Wachenzell: 18.00 Rosenkranz

Sonntag 09.07.2023: 14. SONNTAG IM JAHRESKREIS

Seuversholz: 10.00 hl. Messe zum Dank f. + Angehörige Heiß/Wenzl

Pollenfeld: 9.30 hl. Messe f. die + Mitglieder der DJK Pollenfeld am Sportplatz

Wachenzell: 8.45 hl. Messe f. + Eltern Maria Magdalena und Josef Strauß und Angehörige (bei schönem Wetter am Friedhof)

Dienstag 11.07.2023: Hl. Benedikt von Nursia, Vater des abendl. Mönchtums, Schutzpatron Europas

Seuversholz: 19.00 hl. Messe f. + Ehefrau und Mutter Elfriede Ablaßmeier und zu Ehren des hl. Bonifatius (Kollekte für die Kirche)

(Monsignore Dr. Stefan Killermann)